

Schnitt A-A

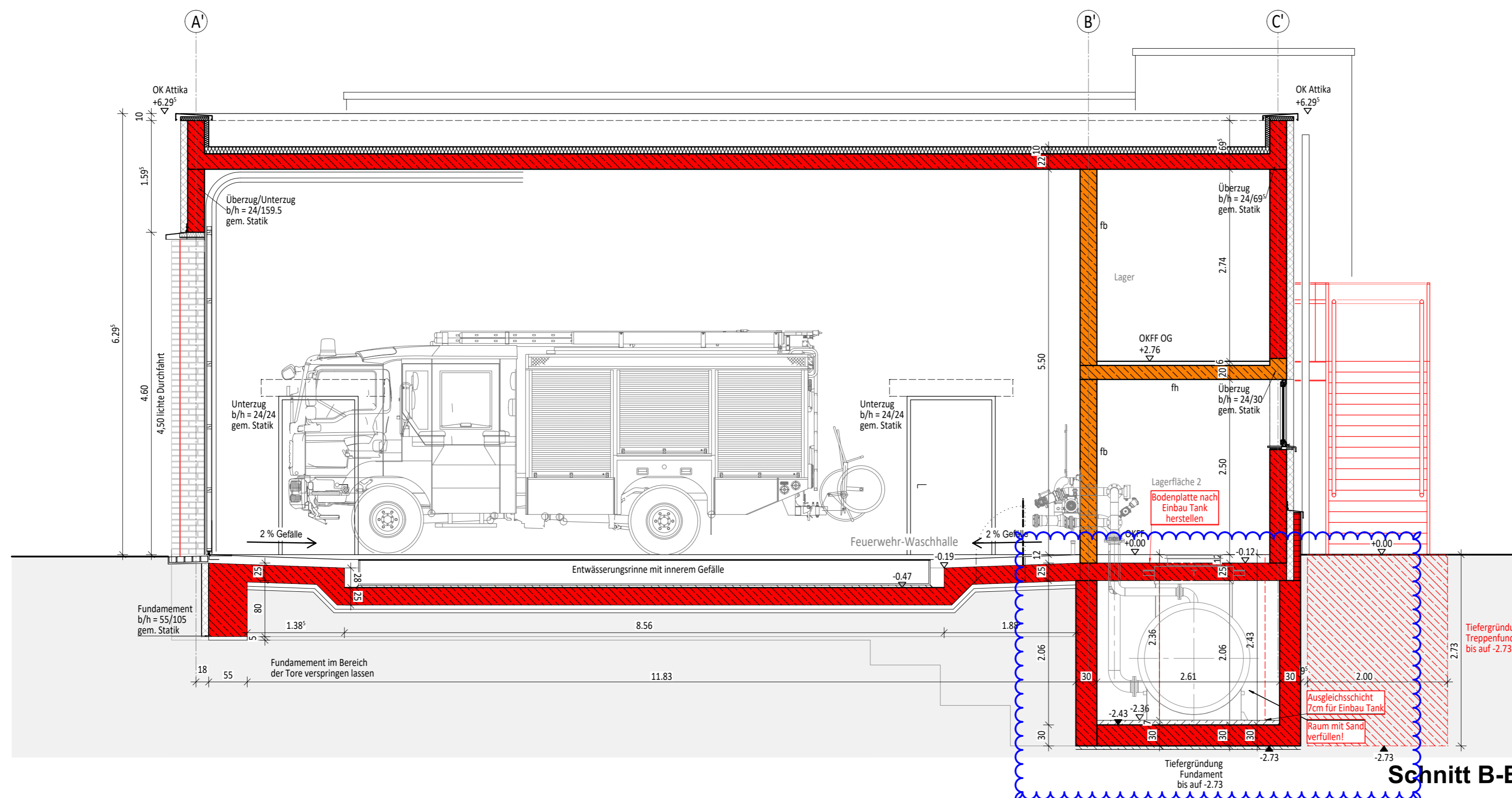

Schnitt B-B

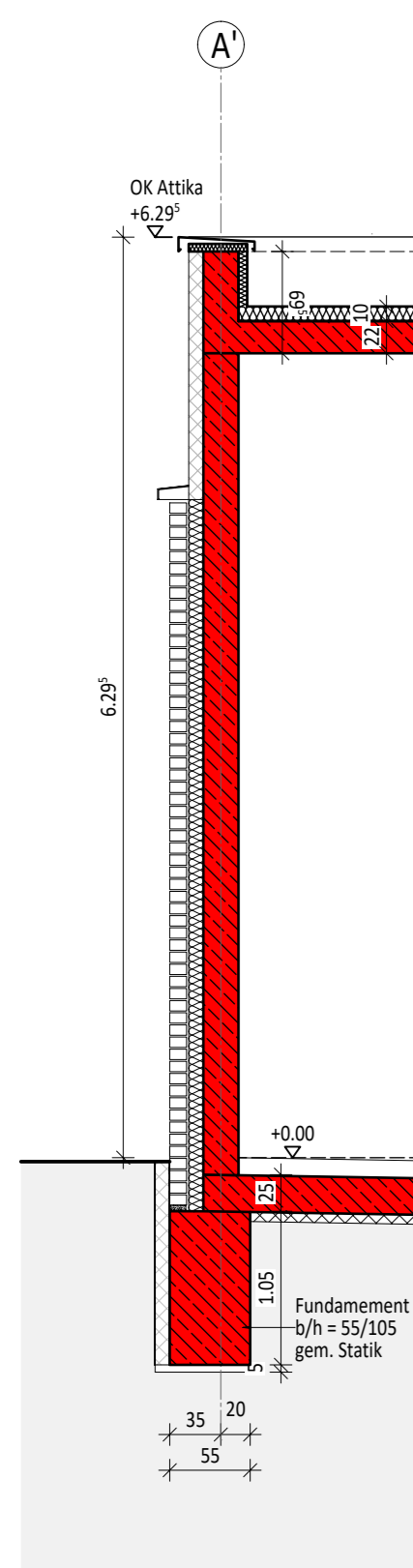
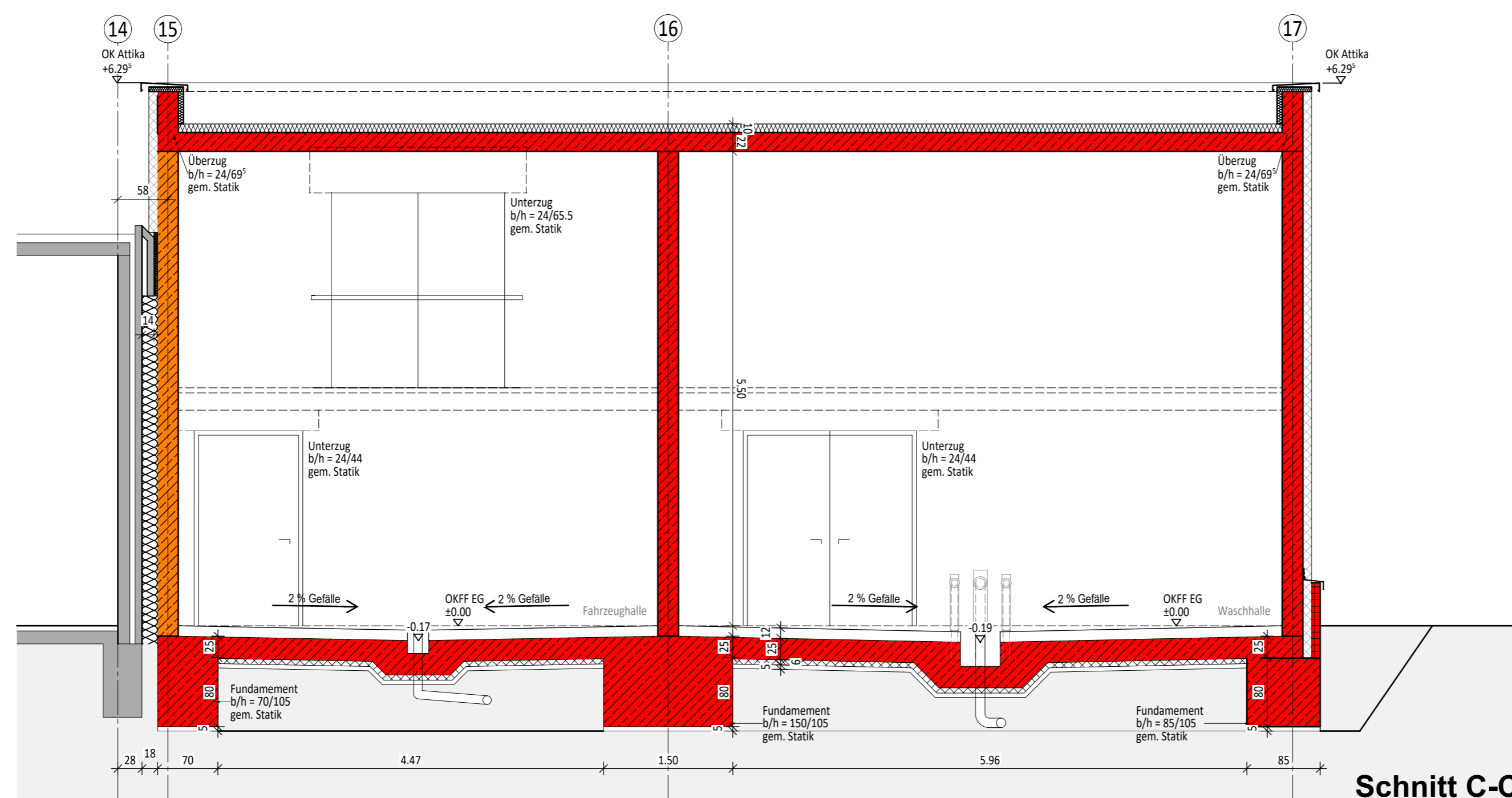

Schnitt C-C

INDEX		
INDEX	DATUM	
a	30.11.2022	Tordurchfahrt geändert
b	23.12.2022	Bodenaufbau EG geändert - Rinne Waschhalle geändert
c	13.01.2023	Angabe Statik - Voute Rinnen - übernommen
d	11.04.2023	Ausgleichsschicht Kellerraum Tank

Höhenangaben im Grundriss beziehen sich auf OKFF.  
Alle Maße sind vom ausführenden Unternehmen verantwortlich zu prüfen.

LEGENDE			
	fb = feuerbeständige Wand		d Türen / Öffnungen klassifiziert d = dichtschießend
	fh = feuerhemmende Wand		rd Türen / Öffnungen klassifiziert rd = rauchdicht
	neue Bauteile		fh Türen / Öffnungen klassifiziert fh = feuerhemmend
	neu		rs Türen / Öffnungen klassifiziert rs = rauchschutz
	Treppe/Treppenraum		Rettensweg
	Flur/Fluchtweg		Notausstiegfenster

PROJEKT		349-205 d
Erweiterung Feuerwache Jüchen		
Kelzenberger Str. 91 41363 Jüchen		

BAUHERR	
Stadt Jüchen Am Rathaus 5 41363 Jüchen Tel.: 02165/ 915-0 Fax: 02165/ 915-1199	



ARCHITEKT	
berger architekten gmbh rudolf-diesel-straße 3 41516 grevenbroich tel.: 02181 - 21201 - 0 fax.: 02181 - 21201 - 19 email: info@berger-architekten.de	



PLANINHALT			
Ausführungsplanung			
PLANINHALT			
Schnitte			
MASSTAB	ERSTELLT	GEÄNDERT	GEZEICHNET
1:50	10.06.2021	-	BE/WI
PROJEKT-NR.	PLAN-NR.	FORMAT	INDEX
349	349-205	70/76	d

BAUHERR	ARCHITEKT
	berger architekten gmbh RUDOLF-DIESEL-STR. 3, 41516 GREVENBROICH