

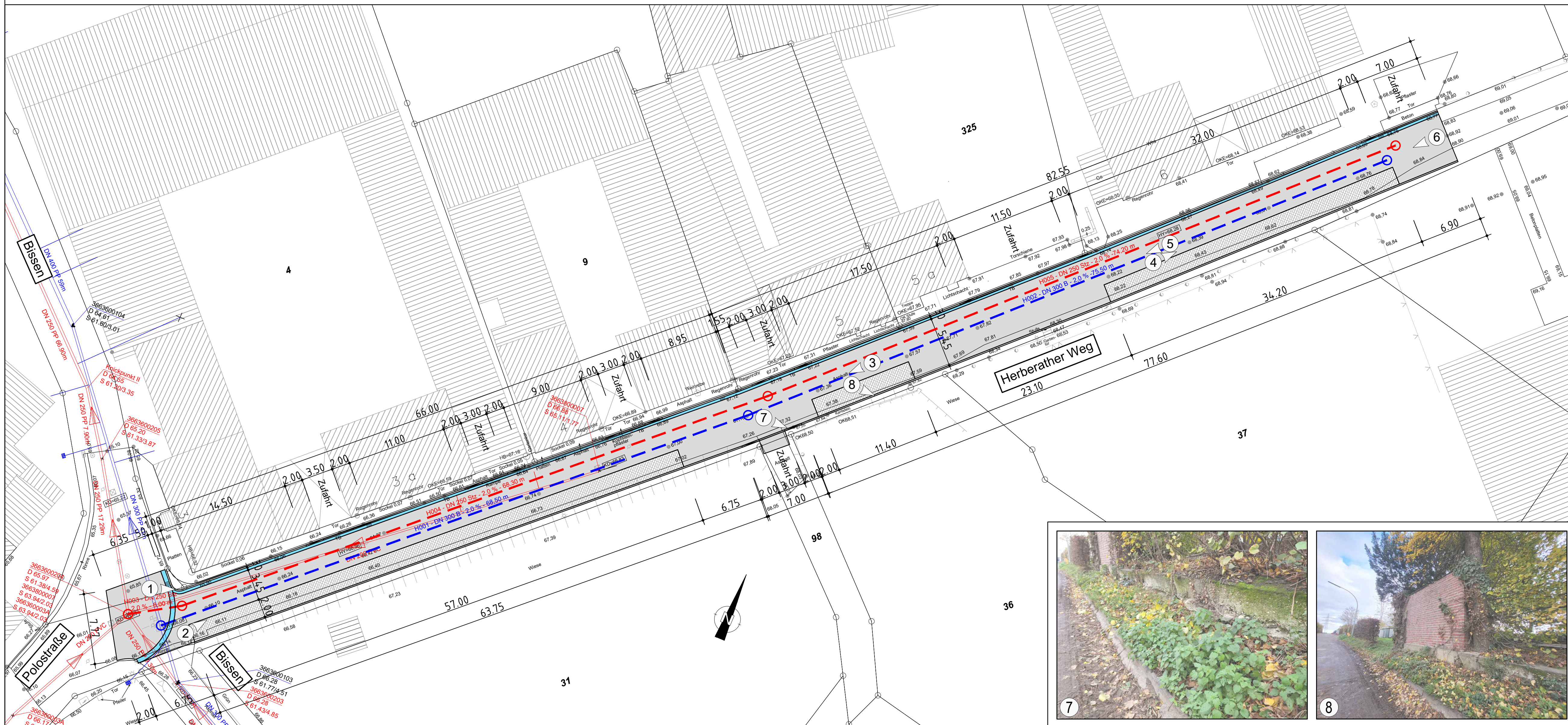

**Legende**

- Fahrbahn Asphalt
- Parkstreifen Pflaster
- Entwässerungsrinne
- Hochbord A=12cm
- Hochbord Übergang A=4-12cm
- Rundbord A=4cm
- Straßenablauf 30x50
- vorh. RW-Kanal
- vorh. SW-Kanal
- gepl. RW-Kanal
- gepl. SW-Kanal

**Übersichtskarte**



Index	Angabe der Änderung	Name	Datum

**Hinweis:**  
 - Alle Maße sind in der Örtlichkeit verantwortlich zu prüfen.  
 - Alle Versorgungsleitungen sind in der Örtlichkeit verantwortlich zu prüfen.

Bauherr:

**Stadt Jüchen**  
 Am Rathaus 5  
 41363 Jüchen

**INGENIEURBÜRO PETER WEGEWITZ** ◀  
**LEHNERSTRASSE 1a 45481 MÜLHEIM** ◀  
 AN DER RUHR ◀  
 Telefon 0208- 4 69 36 11  
 Fax 0208- 4 69 36 12

Bauvorhaben:	Jüchen Herberath Herberather weg	Projekt-Nr.	22024
--------------	-------------------------------------	-------------	-------

Planinhalt:	Lageplan - Entwurf Variante B Straßen- und Kanalbau	Blatt-Nr.	3.2_LP02
-------------	--	-----------	----------

Blatt-Gr.	Maßstab	Erstellt	Gezeichnet
420 x 900 mm	1:250	24.02.2023	Möller

Antragsteller / Bauherr:	Entwurfsverfasser:
Jüchen, den .....	Mülheim an der Ruhr, den .....

